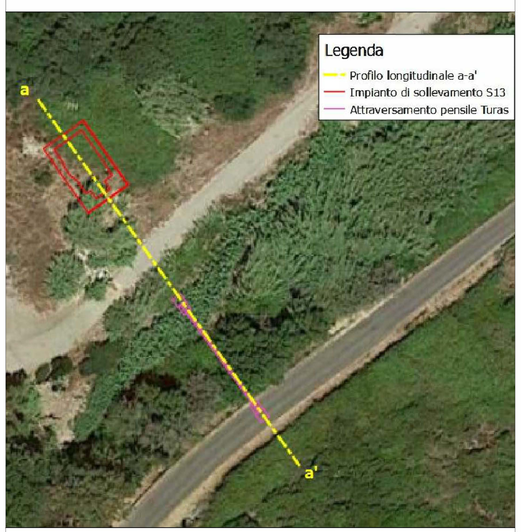

Profilo longitudinale
Attraversamento n.22-Sollevamento S13

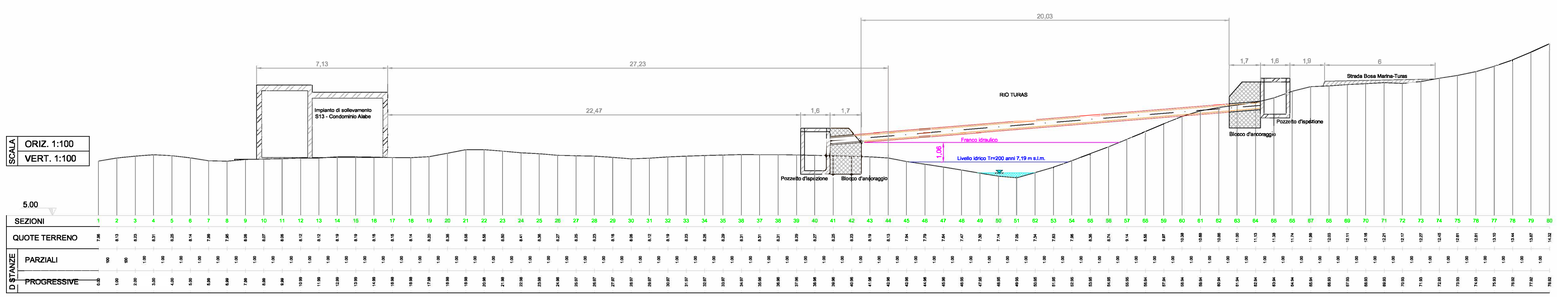

abbanoa
Gestione unica del servizio Idrico Integrato della "IO Sardegna"

AUTORITA' D'AMBITO SARDEGNA - A.T.O

PROGETTO DEFINITIVO

ADEGUAMENTO SCHEMA FOGNARIO DEPURATIVO N°135 "BOSA" (OR) - COLLETTORI

Elaborato	Attraversamenti	Scala
11.9.1 Rev. n°3 - Nov. 2017	Attraversamento aereo n. 22 - Rio Turas Profilo longitudinale attraversamento e impianto di sollevamento S13	1:100

PROGETTISTI	PRESTAZIONI SECONDARIE	I COLLABORATORI	RESPONSABILE DEL PROCEDIMENTO
COSTA S.r.l. ORDINE INGEGNERI PROVINCIA DI CAGLIARI N. 4256 Dott. Ing. Giuseppe DELITALA	GEOLOGIA Dott. Geol. Alberto GORINI	Dott. Ing. Antonio DEDONI Dott. Ing. Daniela DETTORI Dott. Ing. Francesco ROSI Dott. Ing. Lauro MAMELI Geom. Gianluca MARONGIU Dott. Ing. Rodolfo STAFFA Dott. Arch. Salvatore ZANDA	Dott. Ing. Felice MOTTURA Firma

A.T.I.

MANDATARIA	MANDANTE
CBR	CO.GE.M. S.R.L. Via Lo Stabile 2 Tel. 0 - 1 - 0 - 0 - 0 - 0 - 0 - 0 - 0 Fax 0 - 1 - 0 - 0 - 0 - 0 - 0 - 0 - 0 E-mail: info@cogem.it/cbr.it

E' vietata la riproduzione e diffusione in qualsiasi forma. Tutti i diritti sono riservati.